



社會福利署資助服務
Subsidised Service by
the Social Welfare Department

協康會荃葵青區

兒童活動快訊

2024年7-9月份活動



開始報名日期：4/5/2024

截止報名日期：18/5/2024

查詢及報名

協康會大窩口中心	新界荃灣大窩口邨富賢樓地下	2420 2222
協康會長青中心	新界青衣長青邨青葵樓地下	2497 6262

協康會荃葵青區

2024 年 7-9 月活動

協康會大窩口中心活動



大窩口中心		荃灣大窩口邨富賢樓地下		查詢及報名： 2420 2222	
編號	活動名稱	日期及時間	內容	對象	費用 (會員價)*
半日營: HVS- TWHC- 24-00032	 環遊世界 學習營 (7/2024)	22/07/24- 26/07/24 (星期一至五)	一連五日的活動會以不同國家的特色為主題，並透過多元智能活動刺激學童的發展，提升兒童各方面的潛能，包括智能、社交、自理、情緒、體能及解難等能力。 活動以益智玩意，創意遊戲等形式進行，包括： 舞動全城 歷奇競技 遊戲一番 故事小劇場 科學新體驗 感知全接觸 我是小廚神 齊齊動一動 小小手工藝 醒神活力操	3-6 歲 兒童	半日營: 09:15- 12:15 \$2050 ((\$2000))
		半日營: 09:15-12:15 全日營: 09:15-15:30 (共 5 節)	- 課程由本中心資深幼兒導師設計並帶領 - 中心將按學童能力分組進行活動		全日營: 09:15- 15:30 \$2850 ((\$2800))

備註：

1. 「會員」泛指協康會兒童健樂會會員、協康會同心家長會或家長資源中心會員，可以會員費用參加活動。
2. 如參加者有經濟困難，可致電或親身聯絡社工 / 中心主任查詢有關減費事宜。
3. 如參加者有食物敏感，或有特別事項需留意，請於報名表之「備註」欄註明。
4. 按社會福利署資助服務的指引，家長/監護人/照顧者需陪同6歲以下兒童參與中心活動，或於活動期間逗留在中心。如家長/監護人/照顧者因有要事離開中心而未能陪伴6歲以下兒童，務必請事前與中心職員溝通，以作安排。

大窩口中心		荃灣大窩口邨富賢樓地下		查詢及報名： 2420 2222	
編號	活動名稱	日期及時間	內容	對象	費用 (會員價)*
HVS- TWHC- 24-00034	社交至叻星 A (7-8/2024)	29/7/24- 2/8/24 (星期一至五) 09:30-10:30 (共 5 節)	課程由本中心幼兒導師設計及帶領，透過不同形式的社交遊戲活動，學習與友伴表達自己的情緒、認識遵守遊戲規則和分享的重要性，從而提升學童遊戲技巧、聽從指令及專注力。 	3-4.5 歲 兒童	\$950 (\$900)
HVS- TWHC- 24-00035	社交至叻星 B (7-8/2024)	29/7/24- 2/8/24 (星期一至五) 15:30-16:30 (共 5 節)		4.5-7 歲 兒童	\$950 (\$900)
HVS- TWHC- 24-00036	專注小跳豆 (7-8/2024)	29/7/24- 2/8/24 (星期一至五) 11:00-12:00 (共 5 節)	課程由本中心幼兒導師設計及帶領，透過不同體驗的活動及遊戲，訓練學童的專注能力，聆聽指示。同時，透過小組活動提升幼兒之社交技巧、享受活動中帶來的樂趣。	3-4.5 歲 兒童	\$950 (\$900)

備註：

1. 「會員」泛指協康會兒童健樂會會員、協康會同心家長會或家長資源中心會員，可以會員費用參加活動。
2. 如參加者有經濟困難，可致電或親身聯絡社工 / 中心主任查詢有關減費事宜。
3. 如參加者有食物敏感，或有特別事項需留意，請於報名表之「備註」欄註明。
4. 按社會福利署資助服務的指引，家長/監護人/照顧者需陪同6歲以下兒童參與中心活動，或於活動期間逗留在中心。如家長/監護人/照顧者因有要事離開中心而未能陪伴6歲以下兒童，務必請事前與中心職員溝通，以作安排。

大窩口中心		荃灣大窩口邨富賢樓地下		查詢及報名： 2420 2222	
編號	活動名稱	日期及時間	內容	對象	費用 (會員價)*
JGC-TWHC-24-00037	出前一丁 大師 (7/2024)	30/7/24 (星期二) 13:15-15:00	<p>透過感受由搓揉麵粉、壓麵團、壓薄麵布、切麵到炸乾麵條再包裝設計等步驟，製作屬於自己的出前一丁。</p> <p>活動地點:合味道紀念館香港尖沙咀廣東道 33 號中港城 2 樓</p> <p>活動流程 13:15 於合味道紀念館集合 13:30-15:00 出前一丁工作坊 15:00 自行解散</p> <p>備註： 1. 費用已包含入場票 2. 名額為 5 對親子，如參加人數超額，將抽籤決定 3. 活動由本中心社工帶領 4. 家庭可於活動日自由遊覽展覽區及紀念品店</p> 	4-8 歲 兒童 及家長	1 位家長及 1 位小童: \$170 (\$120)
JGC-TWHC-24-00038	穀物麥片 工作坊 (8/2024)	6/8/24 (星期二) 14:30-15:15	<p>透過桌上動畫及小遊戲，了解穀物麥片的製作過程，並製作屬於自己的穀物麥片。</p> <p>活動地點:合味道紀念館香港尖沙咀廣東道 33 號中港城 2 樓</p> <p>活動流程 14:30 於合味道紀念館集合 14:45-15:15 穀物麥片工作坊 15:15 自行解散</p> <p>備註： 1. 費用已包含入場票 2. 名額為 8 對親子，如參加人數超額，將抽籤決定 3. 活動由本中心社工帶領 4. 家庭可於活動日自由遊覽展覽區及紀念品店</p> 	4-8 歲 兒童 及家長	1 位家長及 1 位小童: \$110 (\$60)

備註：

- 「會員」泛指協康會兒童健樂會會員、協康會同心家長會或家長資源中心會員，可以會員費用參加活動。
- 如參加者有經濟困難，可致電或親身聯絡社工 / 中心主任查詢有關減費事宜。
- 如參加者有食物敏感，或有特別事項需留意，請於報名表之「備註」欄註明。
- 按社會福利署資助服務的指引，家長/監護人/照顧者需陪同6歲以下兒童參與中心活動，或於活動期間逗留在中心。如家長/監護人/照顧者因有要事離開中心而未能陪伴6歲以下兒童，務必請事前與中心職員溝通，以作安排。

大窩口中心		荃灣大窩口邨富賢樓地下		查詢及報名： 2420 2222	
編號	活動名稱	日期及時間	內容	對象	費用 (會員價)*
JGC- TWHC- 24-00039	親子音樂 社交 專注力體驗 (7-8/2024)	29/7/24- 7/8/24 (逢星期一、三) 14:15 – 15:15 (共 4 節)	透過有趣的音樂互動，包括唱遊、彈奏樂器、音樂律動、遊戲等，讓參加者從中進行社交互動溝通。導師能於參加者學習社交互動的同時，提升社交溝通及專注力的發展，例如學習留意別人說話、自我表達、輪流作轉、合宜社交技巧等。 備註： 1. 課堂由 Healing Pulse Arts Psychotherapy Centre 富有經驗之註冊音樂治療師教授。 2. 治療師會評估學生能力及需要，按相近能力分配小組(A 組及 B 組)，分組結果會於截止報名後通知。 3. 課堂最少 3 對親子成班，如人數超於 6 對親子，將進行抽籤。	4-7 歲 兒童 及家長	\$650 (\$600)
JGC- TWHC- 24-00040	親子瑜伽 鬆一鬆 (7-8/2024)	30/7/24- 8/8/24 (逢星期二、四) 14:15 – 15:15 (共 4 節)	導師會與親子一起進行瑜伽運動，透過運動和親子之間的互動，有助促進身心靈健康及提升親子的關係。同時，透過瑜伽的伸展動作，能訓練學童的大肌肉能力及平衡力。 備註： 1. 此課程由兒童瑜伽導師教授 2. 課程最少 3 對親子成班 3. 費用已包括教學所需物資 4. 參加者請穿著運動裝出席課堂	4-8 歲 兒童 及家長	\$1150 (\$1100)
					
備註： 1. 「會員」泛指協康會兒童健樂會會員、協康會同心家長會或家長資源中心會員，可以會員費用參加活動。 2. 如參加者有經濟困難，可致電或親身聯絡社工 / 中心主任查詢有關減費事宜。 3. 如參加者有食物敏感，或有特別事項需留意，請於報名表之「備註」欄註明。 4. 按社會福利署資助服務的指引，家長/監護人/照顧者需陪同6歲以下兒童參與中心活動，或於活動期間逗留在中心。如家長/監護人/照顧者因有要事離開中心而未能陪伴6歲以下兒童，務必請事前與中心職員溝通，以作安排。					

大窩口中心		荃灣大窩口邨富賢樓地下		查詢及報名： 2420 2222	
編號	活動名稱	日期及時間	內容	對象	費用 (會員價)*
15PF- Learn - TWHC- 24-00041	狗狗全接觸 (7-8/2024)	23/7/24- 8/8/24 (逢星期二、四) 17/8/24, 24/8/24 (逢星期六) 11:00 – 12:00 (共 8 節)	透過讓學童與輔助犬互動，訓練其大肌能力、社交情緒、解難能力等，並認識動物、學習與寵物相處等技巧。 備註： 1. 課堂由 MH PET SERVICE 持有認可證書的動物訓練員及受過訓練犬隻帶領進行。 2. 課堂最少 3 人成班，最多為 6 人，如人數超額，將進行抽籤。 3. 此班組由攜手扶弱基金贊助。 	4-7 歲 兒童	免費
15PF- Learn - TWHC- 24-00042	Six Bricks 積木班體驗 (7-8/2024)	6/7/24- 3/8/24 (逢星期六， 20/7 暫停) 11:00-12:00 (共 4 節)	小組透過豐富有趣的積木遊戲，讓兒童從遊戲中提升專注力及社交能力，如：共同專注、輪流作轉、遊戲規則、互動、聆聽與表達等。 六色積木(Six Bricks) 簡介: 由南非 Care for Education(CFE) 所創立，是一種用作「遊戲中學習」的工具，於玩樂過程中幫助兒童整體的發展。 備註： 1. 費用已包材料費 2. 此課程由家愛童樂發展中心具備認證六色積木 Six Bricks(Care For Education)資格導師教授。 3. 課堂最少 4 人成班，最多為 6 人，如人數超額，將進行抽籤 4. 此班組由攜手扶弱基金贊助	4-6 歲 兒童	\$90 (\$40)
備註： 1. 「會員」泛指協康會兒童健樂會會員、協康會同心家長會或家長資源中心會員，可以會員費用參加活動。 2. 如參加者有經濟困難，可致電或親身聯絡社工 / 中心主任查詢有關減費事宜。 3. 如參加者有食物敏感，或有特別事項需留意，請於報名表之「備註」欄註明。 4. 按社會福利署資助服務的指引，家長/監護人/照顧者需陪同6歲以下兒童參與中心活動，或於活動期間逗留在中心。 <u>如家長/監護人/照顧者因有要事離開中心而未能陪伴6歲以下兒童，務必請事前與中心職員溝通，以作安排。</u>					

大窩口中心		荃灣大窩口邨富賢樓地下		查詢及報名： 2420 2222	
編號	活動名稱	日期及時間	內容	對象	費用 (會員價)*
JGC-TWHC-24-00043	創意美術教室	29/7/24- 9/8/24 (逢星期一、五) 10:00-11:00 (共 4 節)	運用油粉彩/水彩等工具，以簡易方式教授繪畫線條、圖形組合及顏色運用，啟發學童創造力，並加上簡易黏土小手作點綴，提升手眼協調功能，培養兒童專注力。 備註： 1. 費用已包材料費 2. 課程最少 3 人成班，最多為 6 人，如人數超額，將進行抽籤。 3. 請自備手袖及圍裙	4-7 歲 兒童	\$1050 (\$1000)
JGC-TWHC-24-00044	兒童體適能 (7-8/2024)	29/7/24- 8/8/24 (逢星期一、四) 15:30-16:30 (共 4 節)	透過遊戲方式及趣味性主題，配合體適能訓練動作，以簡單遊戲、肌肉伸展、主題訓練-肌力、肌耐力、平衡力、協調性，提升心肺耐力，增進健康的體能。 備註： 1. 課堂由合資格教練帶領 2. 課堂最少 3 人成班，最多為 6 人，如人數超額，將進行抽籤。 3. 參加者請穿著運動裝出席課堂	5-7 歲 兒童	\$1050 (\$1000)
HVS--TWHC-24-00045	我是小一生 (7-8/2024)	31/7/24- 9/8/24 (逢星期三、五) 14:15 -15:15 (共 4 節)	利用遊戲和活動，培養兒童合作能力和社交技巧，並教導兒童正確表達情緒和有效應對壓力的方法，以準備升讀小學。 備註： 1. 活動由本中心社工設計和帶領 2. 課程最少 3 人成班，最多為 6 人，如人數超額，將進行抽籤。	2024 年 9 月入 讀主流小 學的兒童	\$770 (\$720)
備註： 1. 「會員」泛指協康會兒童健樂會會員、協康會同心家長會或家長資源中心會員，可以會員費用參加活動。 2. 如參加者有經濟困難，可致電或親身聯絡社工 / 中心主任查詢有關減費事宜。 3. 如參加者有食物敏感，或有特別事項需留意，請於報名表之「備註」欄註明。 4. 按社會福利署資助服務的指引，家長/監護人/照顧者需陪同6歲以下兒童參與中心活動，或於活動期間逗留在中心。如家長/監護人/照顧者因有要事離開中心而未能陪伴6歲以下兒童，務必請事前與中心職員溝通，以作安排。					

大窩口中心		荃灣大窩口邨富賢樓地下		查詢及報名： 2420 2222	
編號	活動名稱	日期及時間	內容	對象	費用 (會員價)*
JGC- TWHC- 24-00046	感肌足球班 (7/2024)	6/7/24- 27/7/24 (逢星期六， 20/7 暫停) 11:00-12:00 (共 3 節)		5-8 歲 兒童	\$680 (\$630)
JGC- TWHC- 24-00047	感肌足球班 (8/2024)	3/8/24- 31/8/24 (逢星期六) 11:00-12:00 (共 5 節)	透過教授足球，訓練學童的反應能力、動作 協調能力及敏捷度。 備註： 1. 課堂最少 4 人成班，最多為 6 人，如人 數超額，將進行抽籤。 2. 此課程由 Woodkyland 經驗足球導師教授	5-8 歲 兒童	\$1100 (\$1050)
JGC- TWHC- 24-00048	感肌足球班 (9/2024)	7/9/24- 28/9/24 (逢星期六) 11:00-12:00 (共 4 節)		5-8 歲 兒童	\$890 (\$840)

備註：

1. 「會員」泛指協康會兒童健樂會會員、協康會同心家長會或家長資源中心會員，可以會員費用參加活動。
2. 如參加者有經濟困難，可致電或親身聯絡社工 / 中心主任查詢有關減費事宜。
3. 如參加者有食物敏感，或有特別事項需留意，請於報名表之「備註」欄註明。
4. 按社會福利署資助服務的指引，家長/監護人/照顧者需陪同6歲以下兒童參與中心活動，或於活動期間逗留在中心。如家長/監護人/照顧者因有要事離開中心而未能陪伴6歲以下兒童，務必請事前與中心職員溝通，以作安排。

大窩口中心		荃灣大窩口邨富賢樓地下		查詢及報名： 2420 2222	
編號	活動名稱	日期及時間	內容	對象	費用 (會員價)*
HVS-TWHC-24-00049	個別幼兒會話拼音 (7/2024)	6/7/24-27/7/24 (逢星期六，20/7 暫停) 9:15-12:00 (共 3 節，每節 1 名兒童，每節半小時)	每一堂將會有不同的主題，讓學童在課堂時間與導師以英語對話，從而讓他們知道英語對話時的禮儀及溝通方式。詞語方面，導師會以圖咭或實物以增加學童對生字的認知；亦會教導他們如何運用 Lphonics 去拼讀，並運用一些簡單句子及詞彙來形容該生字。課程會透過遊戲及唱詠方式，讓學童在一個輕鬆愉快的環境下學習字母發音基礎。Letterland Phonics 用擬人法的方式，每個字母都擁有一個人物化的個性故事，以加深學童對每個字母的印象，從而更快學懂英文字音。導師亦會運用圖咭、兒歌及觸感，讓學童初步了解如何書寫細楷英文字母。	4-12 歲 兒童	\$500 (450)
HVS-TWHC-24-00050	個別幼兒會話拼音 (8/2024)	3/8/24-31/8/24 (逢星期六) 9:15-12:00 (共 5 節，每節 1 名兒童，每節半小時)	導師：Miss Carmen 由英國回港，現於香港幼稚園兼職教授 phonics。		\$800 (750)
HVS-TWHC-24-00051	個別幼兒會話拼音 (9/2024)	7/9/24-28/9/24 (逢星期六) 9:15-12:00 (共 4 節，每節 1 名兒童，每節半小時)	*課堂會因應小朋友的英語能力，可配合廣東話輔助授課。 *如參加者因任何原因不能出席部份節數或中途退出，中心恕不安排調堂、補堂或退款，敬請留意！		\$650 (600)

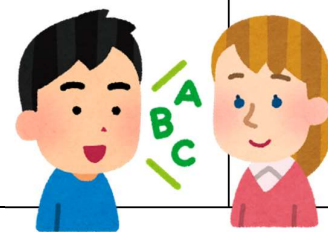



備註：

- 「會員」泛指協康會兒童健樂會會員、協康會同心家長會或家長資源中心會員，可以會員費用參加活動。
- 如參加者有經濟困難，可致電或親身聯絡社工 / 中心主任查詢有關減費事宜。
- 如參加者有食物敏感，或有特別事項需留意，請於報名表之「備註」欄註明。
- 按社會福利署資助服務的指引，家長/監護人/照顧者需陪同6歲以下兒童參與中心活動，或於活動期間逗留在中心。如家長/監護人/照顧者因有要事離開中心而未能陪伴6歲以下兒童，務必請事前與中心職員溝通，以作安排。

大窩口中心		荃灣大窩口邨富賢樓地下			查詢及報名： 2420 2222
編號	活動名稱	日期及時間	內容	對象	費用 (會員價)*
JGC - TWHC- 24-00052	Six Bricks 童砌積木 社交小組 (8/2024)	10/8/24- 31/8/24 (逢星期六) 11:00-12:00 (共 4 節)	<p>小組透過豐富有趣的積木遊戲，讓幼兒從遊戲中提升專注力及社交能力，如：共同專注、輪流作轉、遊戲規則、互動、聆聽與表達等。</p> <p>六色積木(Six Bricks) 簡介: 由南非 Care for Education(CFE) 所創立，是一種用作「遊戲中學習」的工具，於玩樂過程中幫助兒童整體的發展。</p>	4-6 歲 兒童	\$850 (\$800)
JGC - TWHC- 24-00053	Six Bricks 童砌積木 社交小組 (9/2024)	7/9/24- 28/9/24 (逢星期六) 11:00-12:00 (共 4 節)	<p>備註：</p> <ol style="list-style-type: none"> 1. 費用已包材料費 2. 此課程由家愛童樂發展中心具備認證六色積木 Six Bricks(Care For Education)資格導師教授。 3. 課堂最少 4 人成班，最多為 6 人，如人數超額，將進行抽籤 		\$850 (\$800)
<p>備註：</p> <ol style="list-style-type: none"> 1. 「會員」泛指協康會兒童健樂會會員、協康會同心家長會或家長資源中心會員，可以會員費用參加活動。 2. 如參加者有經濟困難，可致電或親身聯絡社工 / 中心主任查詢有關減費事宜。 3. 如參加者有食物敏感，或有特別事項需留意，請於報名表之「備註」欄註明。 4. 按社會福利署資助服務的指引，家長/監護人/照顧者需陪同6歲以下兒童參與中心活動，或於活動期間逗留在中心。如家長/監護人/照顧者因有要事離開中心而未能陪伴6歲以下兒童，務必請事前與中心職員溝通，以作安排。 					



大窩口中心		荃灣大窩口邨富賢樓地下		查詢及報名： 2420 2222	
編號	活動名稱	日期及時間	內容	對象	費用 (會員價)*
JGC-TWHC-24-00054	跆拳道班 A 班 (7/2024)	6/7/24- 27/7/24 (逢星期六， 20/7 暫停) 09:00-10:00 (共 3 節)	 <p>透過教授學童跆拳道，訓練學童的專注力和紀律，加強身體平衡及動作協調的能力。</p> <p>導師： 香港跆拳道忠武館教練資深教練蔡 Sir 任教。</p> <p>教練於多間協康會中心任教，富有教導有特殊學習需要兒童之經驗。</p> <p>備註： 1. 初學者請報 A 班。 2. 此乃連續性課程，因此舊生優先報名。舊生須在健樂會截止報名前交費作實，否則名額將由新生取代。</p>	4-10 歲 兒童	\$380 ((\$330))
JGC-TWHC-24-00055	跆拳道班 B 班 (7/2024)	6/7/24- 27/7/24 (逢星期六， 20/7 暫停) 10:00-11:00 (共 3 節)		4-10 歲 兒童	\$380 ((\$330))
JGC-TWHC-24-00056	跆拳道班 C 班 (7/2024)	6/7/24- 27/7/24 (逢星期六， 20/7 暫停) 11:00-12:00 (共 3 節)		4-10 歲 兒童	\$380 ((\$330))
JGC-TWHC-24-00057	跆拳道班 D 班 (7/2024)	6/7/24- 27/7/24 (逢星期六， 20/7 暫停) 12:00-13:00 (共 3 節)		6-15 歲 兒童 *須由 導師推 薦	\$380 ((\$330))
<p>備註：</p> <ol style="list-style-type: none"> 「會員」泛指協康會兒童健樂會會員、協康會同心家長會或家長資源中心會員，可以會員費用參加活動。 如參加者有經濟困難，可致電或親身聯絡社工 / 中心主任查詢有關減費事宜。 如參加者有食物敏感，或有特別事項需留意，請於報名表之「備註」欄註明。 按社會福利署資助服務的指引，家長/監護人/照顧者需陪同6歲以下兒童參與中心活動，或於活動期間逗留在中心。如家長/監護人/照顧者因有要事離開中心而未能陪伴6歲以下兒童，務必請事前與中心職員溝通，以作安排。 					

大窩口中心		荃灣大窩口邨富賢樓地下		查詢及報名： 2420 2222	
編號	活動名稱	日期及時間	內容	對象	費用 (會員價)*
JGC-TWHC-24-00058	跆拳道班 A 班 (8/2024)	3/8/24- 31/8/24 (逢星期六) 09:00-10:00 (共 5 節)	 <p>透過教授學童跆拳道，訓練學童的專注力和紀律，加強身體平衡及動作協調的能力。</p> <p>導師： 香港跆拳道忠武館教練資深教練蔡 Sir 任教。</p> <p>教練於多間協康會中心任教，富有教導有特殊學習需要兒童之經驗。</p> <p>備註： 1. 初學者請報 A 班 2. 此乃連續性課程，因此舊生優先報名。舊生須在健樂會截止報名前交費作實，否則名額將由新生取代。</p>	4-10 歲 兒童	\$600 (\$550)
JGC-TWHC-24-00059	跆拳道班 B 班 (8/2024)	3/8/24- 31/8/24 (逢星期六) 10:00-11:00 (共 5 節)		4-10 歲 兒童	\$600 (\$550)
JGC-TWHC-24-00060	跆拳道班 C 班 (8/2024)	3/8/24- 31/8/24 (逢星期六) 11:00-12:00 (共 5 節)		4-10 歲 兒童	\$600 (\$550)
JGC-TWHC-24-00061	跆拳道班 D 班 (8/2024)	3/8/24- 31/8/24 (逢星期六) 12:00-13:00 (共 5 節)			6-15 歲 兒童 *須由 導師 推薦

備註：

1. 「會員」泛指協康會兒童健樂會會員、協康會同心家長會或家長資源中心會員，可以會員費用參加活動。
2. 如參加者有經濟困難，可致電或親身聯絡社工 / 中心主任查詢有關減費事宜。
3. 如參加者有食物敏感，或有特別事項需留意，請於報名表之「備註」欄註明。
4. 按社會福利署資助服務的指引，家長/監護人/照顧者需陪同6歲以下兒童參與中心活動，或於活動期間逗留在中心。如家長/監護人/照顧者因有要事離開中心而未能陪伴6歲以下兒童，務必請事前與中心職員溝通，以作安排。

大窩口中心		荃灣大窩口邨富賢樓地下		查詢及報名： 2420 2222	
編號	活動名稱	日期及時間	內容	對象	費用 (會員價)*
JGC-TWHC-24-00062	跆拳道班 A 班 (9/2024)	7/9/24- 28/9/24 (逢星期六) 09:00-10:00 (共 4 節)	 <p>透過教授學童跆拳道，訓練學童的專注力和紀律，加強身體平衡及動作協調的能力。</p> <p>導師：</p> <p>香港跆拳道忠武館教練資深教練蔡 Sir 任教。 教練於多間協康會中心任教，富有教導有特殊學習需要兒童之經驗。</p> <p>備註：</p> <p>1. 初學者請報 A 班 2. 此乃連續性課程，因此舊生優先報名。舊生須在健樂會截止報名前交費作實，否則名額將由新生取代。</p>	4-10 歲 兒童	\$490 (\$440)
JGC-TWHC-24-00063	跆拳道班 B 班 (9/2024)	7/9/24- 28/9/24 (逢星期六) 10:00-11:00 (共 4 節)		4-10 歲 兒童	\$490 (\$440)
JGC-TWHC-24-00064	跆拳道班 C 班 (9/2024)	7/9/24- 28/9/24 (逢星期六) 11:00-12:00 (共 4 節)		4-10 歲 兒童	\$490 (\$440)
JGC-TWHC-24-00065	跆拳道班 D 班 (9/2024)	7/9/24- 28/9/24 (逢星期六) 12:00-13:00 (共 4 節)		6-15 歲 兒童 *須由導師推薦	\$490 (\$440)

備註：

- 「會員」泛指協康會兒童健樂會會員、協康會同心家長會或家長資源中心會員，可以會員費用參加活動。
- 如參加者有經濟困難，可致電或親身聯絡社工 / 中心主任查詢有關減費事宜。
- 如參加者有食物敏感，或有特別事項需留意，請於報名表之「備註」欄註明。
- 按社會福利署資助服務的指引，家長/監護人/照顧者需陪同6歲以下兒童參與中心活動，或於活動期間逗留在中心。如家長/監護人/照顧者因有要事離開中心而未能6歲以下陪伴兒童，務必請事前與中心職員溝通，以作安排。

大窩口中心		荃灣大窩口邨富賢樓地下		查詢及報名： 2420 2222	
編號	活動名稱	日期及時間	內容	對象	費用 (會員價)*
JGC TWHC- 24-00066	開心 親子鋼琴 (7/2024)	6/7/24- 27/7/24 (逢星期六) 12:15-17:00 (每節半小時， 共4節)	活動旨在發掘學童對音樂的興趣，培養他們的節奏感、專注力及模仿能力、訓練敏銳的聽覺分辨能力。導師會讓學童掌握節奏、拍子，並加入歌曲元素，建立鋼琴學習基礎。 備註： 1. 活動較適合年幼及初學鋼琴的學童參加，家長可於一同學習後，在家中陪伴學童練習及從中指導。 2. 建議家長購買鋼琴書籍，可自行購買或由老師代購（可先與導師商量書本的選擇）。 3. 活動以單對單形式進行，每節半小時，請於報名表上註明期望的上課時間，如遇上多於一位報名相同時段，則以抽籤決定，中心有最終決定權。 4. 此乃連續性課程，舊生優先，須在健樂會截止報名前交費作實，否則名額將由新生取代。 5. 活動由經驗鋼琴導師教授。 6. 如參加者因任何原因不能出席部份節數或中途退出，中心恕不安排調堂、補堂或退款，敬請留意！ *此活動需於大窩口中心報名	3-10 歲 兒童 及家長	\$690 (\$640)
JGC TWHC- 24-00067	開心 親子鋼琴 (8/2024)	3/8/24- 31/8/24 (逢星期六) 12:15-17:00 (每節半小時， 共5節)			\$850 (\$800)
JGC TWHC- 24-00068	開心 親子鋼琴 (9/2024)	7/9/24- 28/9/24 (逢星期六) 12:15-17:00 (每節半小時， 共4節)			



備註：

1. 「會員」泛指協康會兒童健樂會會員、協康會同心家長會或家長資源中心會員，可以會員費用參加活動。
2. 如參加者有經濟困難，可致電或親身聯絡社工 / 中心主任查詢有關減費事宜。
3. 如參加者有食物敏感，或有特別事項需留意，請於報名表之「備註」欄註明。
4. 按社會福利署資助服務的指引，家長/監護人/照顧者需陪同6歲以下兒童參與中心活動，或於活動期間逗留在中心。如家長/監護人/照顧者因有要事離開中心而未能陪伴6歲以下兒童，務必請事前與中心職員溝通，以作安排。



協康會長青中心活動



長青早期教育及訓練中心

青衣長青邨青葵樓地下 110-112 室

查詢及報名: 24976262

兒童/親子學習小組及家長講座 (第一週: 22/7-27/7/2024)

編號	活動名稱	日期及時間	內容	對象 (名額)	費用 (*會員價)
	幼兒高階思維訓練小組	22/7/2024 - 26/7/2024 (星期一至五) 9:30am -10:45am (共 5 節)	<p>目標:</p> <ul style="list-style-type: none"> - 透過「讀心魔法師 (小一適應)」及「情境遊戲」活動, 提升兒童推理思維及社交認知解難的高階思維能力 <p>內容:</p> <ul style="list-style-type: none"> - 小一適應的情境難題作多角度思考, 發展同理心及解難能力 - 根據已有資料提供的線索逐步推斷出最大的可能性及歸納出結論, 訓練童的縝密思維能力 <p>★ 活動由資深幼兒教師負責</p>	就讀主流學校 升小一兒童 (名額: 5 名)	\$950 (* \$900)
	故事樂續 FUN	22/7/2024 - 26/7/2024 (星期一至五) 11:00am -12:00nn (共 5 節)	<p>目標:</p> <ul style="list-style-type: none"> - 透過聆聽故事、回答問題及簡單覆述, 加強兒童的語言理解和表達能力 - 透過簡單的社交遊戲、手工製作及演奏樂器等, 加強兒童語言理解、表達及社交溝通能力 <p>內容:</p> <ul style="list-style-type: none"> - 每次閱讀及聆聽一個電腦簡報故事 - 進行與故事有關的活動, 如: 簡單的社交遊戲、手工製作或演奏樂器 <p>★ 活動由專業言語治療師負責</p>	就讀主流學校 升 K3 - 升小一兒童 (名額: 5 名)	\$1100 (* \$1050)



備註:

1. 「會員」泛指協康會兒童健樂會會員、協康會同心家長會或家長資源中心會員, 可以會員費用參加活動。
2. 如參加者有經濟困難, 可致電或親身聯絡社工 / 中心主任查詢有關減費事宜。
3. 如參加者有食物敏感, 或有特別事項需留意, 請於報名表之「備註」欄註明。
4. 按社會福利署資助服務的指引, 家長/監護人/照顧者需陪同6歲以下兒童參與中心活動, 或於活動期間逗留在中心。
如家長/監護人/照顧者因有要事離開中心而未能陪伴6歲以下兒童, 務必請事前與中心職員溝通, 以作安排。

<p>攀登樂繽紛</p> 	<p>22、24、26/7/2024 (星期一、三、五)</p> <p>2:15pm -3:30pm (共 3 節)</p>	<p>目標： - 透過活動，讓學生初步認識攀登運動</p> <p>內容： - 學習基本攀登運動技巧 - 提升基本體能和協調能力</p> <p>注意事項 1. 長髮必需束起 2. 需修剪指甲，防反甲 3. 穿著輕便運動裝 (勿穿牛仔褲)</p> <p>★ 活動由專業物理治療師負責</p>	<p>升小一 兒童</p> <p>(名額： 5 名)</p>	<p>\$650 (* \$600)</p>
<p>「小一選校多面體」講座 2024</p> 	<p>27/7/2024 (星期六)</p> <p>10:00am -12:15pm (共 1 節)</p>	<p>目標： - 認識小一入學申請程序及注意事項 - 認識葵青及荃灣區學校網絡 - 認識融合教育支援措施</p> <p>內容： - 講解選校流程及須知 - 簡介融合教育支援政策 - 舊生家長分享 (選校貼士及心得)</p> <p>★ 活動由專業社工負責</p>	<p>有興趣之 家長</p> <p>(名額： 20 名)</p>	<p>\$20 (* \$10)</p>
<p>備註： 1. 「會員」泛指協康會兒童健樂會會員、協康會同心家長會或家長資源中心會員，可以會員費用參加活動。 2. 如參加者有經濟困難，可致電或親身聯絡社工 / 中心主任查詢有關減費事宜。 3. 如參加者有食物敏感，或有特別事項需留意，請於報名表之「備註」欄註明。 4. 按社會福利署資助服務的指引，家長/監護人/照顧者需陪同6歲以下兒童參與中心活動，或於活動期間逗留在中心。 如家長/監護人/照顧者因有要事離開中心而未能陪伴6歲以下兒童，務必請事前與中心職員溝通，以作安排。</p>				

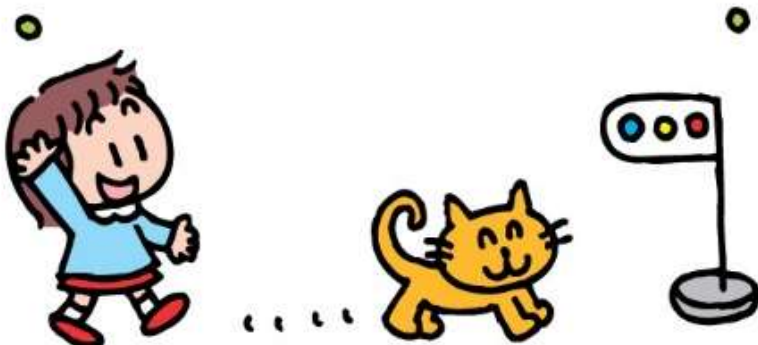

長青早期教育及訓練中心	青衣長青邨青葵樓地下 110-112 室	查詢及報名: 24976262
-------------	----------------------	-----------------



兒童/親子學習小組及家長講座 (第二週: 29/7-3/8/2024)

<p>玩玩講講親子樂</p> 	<p>29/7/2024 - 2/8/2024 (星期一至五)</p> <p>9:30am - 10:30am</p> <p>(共 5 節)</p>	<p>目標: - 促進親子交流及正向互動, 創造親子間的美好記憶</p> <p>內容: - 親子遊戲、手工藝製作</p> <p>★ 活動由專業社工負責</p>	<p>就讀主流學校 升 K1 - 升 K2 兒童及其家長</p> <p>(名額: 4 對)</p> <p>\$950 (* \$900)</p>
<p>幼稚園入學適應班</p> 	<p>29/7/2024 - 2/8/2024 (星期一至五)</p> <p>11:00am - 12:15pm</p> <p>(共 5 節)</p>	<p>目標: - 透過不同主題, 模擬幼稚園上課模式, 進行大肌肉、小肌肉、認知及社交範疇的活動, 讓幼兒適應上學流程。</p> <p>內容: - 主題故事分享、常規訓練、遊戲及小手工</p> <p>★ 活動由資深幼兒教師負責</p>	<p>2-3 歲準備入學幼兒</p> <p>(名額: 5 名)</p> <p>\$950 (* \$900)</p>

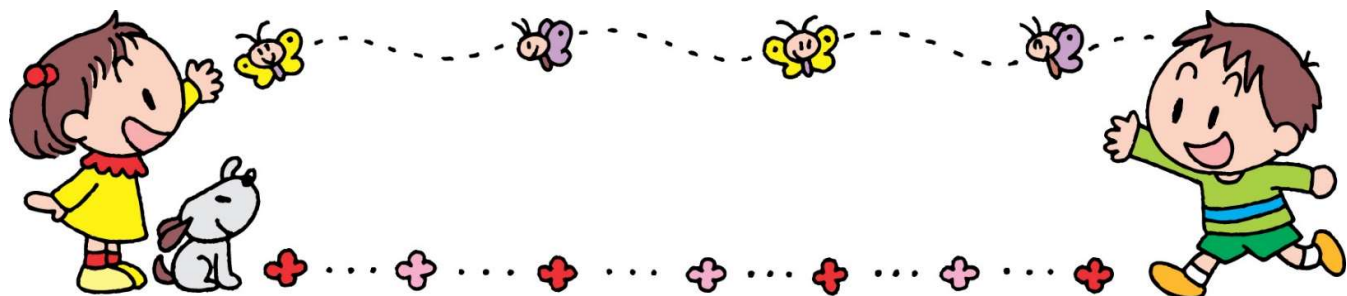
- 備註:
- 「會員」泛指協康會兒童健樂會會員、協康會同心家長會或家長資源中心會員, 可以會員費用參加活動。
 - 如參加者有經濟困難, 可致電或親身聯絡社工 / 中心主任查詢有關減費事宜。
 - 如參加者有食物敏感, 或有特別事項需留意, 請於報名表之「備註」欄註明。
 - 按社會福利署資助服務的指引, 家長/監護人/照顧者需陪同6歲以下兒童參與中心活動, 或於活動期間逗留在中心。如家長/監護人/照顧者因有要事離開中心而未能陪伴6歲以下兒童, 務必請事前與中心職員溝通, 以作安排。

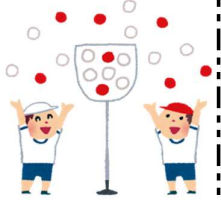

兒童/親子學習小組及家長講座 (第三週: 5/8-10/8/2024)

	<p>暑期記憶專注 樂悠悠</p>	<p>5/8/2024 - 9/8/2024 (星期一至五) 9:30am -10:45am (共 5 節)</p>	<p>目標： - 透過各項活動，幫助幼兒進一步適應學校生活 - 加強幼兒的專注力、記憶力、表達及自理能力 - 提升兒童學習時的自信心。</p> <p>內容： - 故事、音樂活動、圖工、小食製作及寫前訓練活動</p> <p>★ 活動由資深幼兒教師負責</p>	<p>就讀主流學校 升 K1 - 升 K2 兒童</p> <p>(名額：5 名)</p>	<p>\$950 (* \$900)</p>
	<p>「繪」出我天地</p>	<p>5/8/2024 - 9/8/2024 (星期一至五) 11:00am-12:15pm (共 5 節)</p>	<p>目標： - 加強幼兒建立自我概念，並提升社交溝通的表達能力。</p> <p>內容： - 透過結合「繪本」和「繪畫」元素，帶領幼兒在享受閱讀樂趣的同時，學習運用各種創作媒介，發揮天馬行空的創意。</p> <p>★ 活動由資深幼兒教師負責</p>	<p>就讀主流學校 升 K3 兒童</p> <p>(名額：5 名)</p>	<p>\$950 (* \$900)</p>
	<p>玩·專·長</p>	<p>5/8/2024 - 9/8/2024 (星期一至五) 2:00pm-3:00pm (共 5 節)</p>	<p>目標： - 提升自控能力、專注力及記憶力</p> <p>內容： - 多元訓練活動(如：視覺專注記憶遊戲、聽覺專注記憶遊戲、自制力和動作計劃遊戲及行為管理策略等)</p> <p>★ 活動由專業職業治療師負責</p>	<p>就讀主流學校 升 K2 - 升 K3 兒童</p> <p>(名額：5 名)</p>	<p>\$1100 (* \$1050)</p>

備註：

1. 「會員」泛指協康會兒童健樂會會員、協康會同心家長會或家長資源中心會員，可以會員費用參加活動。
2. 如參加者有經濟困難，可致電或親身聯絡社工 / 中心主任查詢有關減費事宜。
3. 如參加者有食物敏感，或有特別事項需留意，請於報名表之「備註」欄註明。
4. 按社會福利署資助服務的指引，家長/監護人/照顧者需陪同6歲以下兒童參與中心活動，或於活動期間逗留在中心。如家長/監護人/照顧者因有要事離開中心而未能陪伴6歲以下兒童，務必請事前與中心職員溝通，以作安排。

報名辦法：

1. 請填妥下列報名表格，連同活動費用一併交回活動所屬中心或用郵寄方式交回。(切勿郵寄現金，如以支票付款，抬頭請填上協康會，並於信封面註明兒童健樂會活動費用，期票恕不受理。郵寄報名日期以郵戳為準) 除特別註明外，申請必須在付款後方會作實和受理。
2. 開始報名日期為 2024 年 5 月 4 日，截止報名日期為 2024 年 5 月 18 日。
3. 如報名人數超過原定名額，各中心將會抽籤決定參加者名單，抽籤日期為 2024 年 5 月 22 日，公佈日期為 2024 年 5 月 27 日，參加者請自行致電各中心查詢抽籤結果。參加者一旦報名，所有款項恕不退還，亦不能轉換其他活動及轉換人名。不被取錄者，中心會在抽籤後通知家長，公佈結果一個月後到活動所屬中心索回已繳交之費用，及後之一個月內需到中心索回退款，逾期不取者將視作放棄取回退款。
4. 如活動尚有餘額，中心將以先到先得方法及繳費作實，各家長可於 2024 年 5 月 27 日後致電各中心查詢活動餘額。後補名額必須在活動舉行日前最少一星期完成報名，否則將不能接受報名。
5. 如對活動有任何疑問，請與各中心社工聯絡。
6. 家長必須保留活動收據，以作退款或首日上課之用。

注意事項：

1. 如有需要，中心職員於活動進行期間可能會拍攝照片，作為中心活動記錄之用，參加者如不欲上鏡，請於活動當日通知負責職員。
2. 如欲閱覽各區中心之活動，或下載報名表，可瀏覽協康會網址：www.hcephong.org
3. 如參加者患有以下疾病或體溫高於(肛探-38 度/100.4 度、口探-37.5 度/ 99.5 度、耳探 38 度/100.4 度)便不可出席活動：

1. 桿菌痢疾	2. 水痘	3. 霍亂	4. 白喉	5. 麻疹
6. 腦膜炎雙球菌感染	7. 流行性腮腺炎	8. 小兒麻痺	9. 德國麻疹	10. 猩紅熱
11. 結核病	12. 傷寒	13. 病毒性甲型肝炎	14. 百日咳	15. 手足口病

4. 會員泛指協康會同心家長會會員或協康會家長資源中心會員
5. 活動由社會福利署資助。
6. 活動更改及退款安排：
 - a) 若遇惡劣天氣，中心會視乎天氣情況決定是否將活動延期或取消，詳情可參閱下列「惡劣天氣下之服務安排及開放措施」指引。
 - b) 若中心因本身理由而將個別活動或小組課堂延期或取消，致令參加者未能出席，中心將安排退款。
 - c) 若因天氣關係而取消當日活動，中心將盡量安排補課。若參加者未能出席補課或因未能安排補課而致課堂取消，中心將按比例安排退款。
 - d) 活動如須退款，各參加者請於接獲通知後一個月內，帶同活動收據，到有關中心取回退款，逾期不取者將視作放棄取回退款，恕不另行通知。

惡劣天氣下之服務安排及開放措施：

1. 當天文台於上午 9：00 前懸掛八號或以上風球或黑色暴雨警告或「極端情況」時，中心會停止服務，直至八號或以上風球或黑色暴雨警告或「極端情況」除下為止。若八號或以上風球或黑色暴雨警告或「極端情況」在下午 1：59 或以前除下，中心將於兩小時內盡快恢復正常服務。若八號或以上風球或黑色暴雨警告或「極端情況」在下午 2：00 或以後除下，而距離中心當日結束開放時間尚餘兩小時或以上，中心亦將於兩小時內盡快恢復開放，並按社署/教育局屆時的最新指引而逐步恢復預先編排的活動。若八號或以上風球或黑色暴雨警告或「極端情況」除下時間距離中心當日結束開放時間少於兩小時，當日中心將暫停服務。
2. 在惡劣天氣下，中心會在活動前兩小時按以下指引決定活動是否如期舉行：

天氣情況	1 號風球或 黃色暴雨警告		3 號風球或 紅色暴雨警告		8 號或以上風球或 黑色暴雨警告 或「極端情況」	
	中心內活動	中心外活動	中心內活動	中心外活動	中心內活動	中心外活動
活動性質 / 活動形式						
兒童、親子、棠棣或家庭活動	✓	✓	×	×	×	×
家長活動	✓	✓	✓	×	×	×

✓：代表活動如期舉行 ×：代表活動延期或取消

如依照上述情況舉行或取消活動，中心**不會**個別通知參加者。

3. 若於活動前兩小時內懸掛雷暴警告，則所有水上活動亦會取消。
4. 除上述列舉之情況外，中心會視乎特別天氣情況、活動地區、以及活動性質，彈性決定是否將某項活動延期或取消，並在活動舉行前兩小時通知參加者。家長亦應視乎所在地區之天氣及路面情況而決定是否出席活動。
5. 在活動進行期間，若天氣轉趨惡劣，中心會在安全情況下疏散參加者或暫留參加者在活動場地，直至天氣情況容許下，才安排參加者離去。

各區協康會可供報名中心

香港區

協康會慶華中心	香港薄扶林大口環道 19 號 2-4 樓	3158 8315
協康會灣仔中心	香港灣仔道 185 號康樂商業大廈 1 樓	2891 8011
協康會環翠中心	香港柴灣環翠邨澤翠樓 102-113 室及 130-141 號地下	2889 3919

東九龍區

協康會陳宗漢紀念中心	將軍澳尚德邨尚義樓地下 B 及 C 翼	2178 2885
協康會裕明中心	將軍澳裕明苑裕昌閣地下	3590 5116
協康會雍明中心	將軍澳至善街 5 號將軍澳南服務設施大樓三樓	2915 8433
協康會王石崇傑紀念中心	九龍觀塘彩霞邨彩星樓地下 2 及 5 號	2755 8118
協康會順利中心	九龍觀塘順利邨利富樓 2 樓 109-112 室	2342 5107
協康會油麗中心	九龍觀塘油塘道 9 號油麗邨第五期停車場平台 5 樓	2415 2077
協康會鯉魚門中心	九龍觀塘鯉魚門村鯉旺樓平台一號	2682 2203

西九龍區

協康會長沙灣中心	九龍長沙灣道 303 號長沙灣政府合署 1 樓	2391 9696
協康會富昌中心	九龍長沙灣富昌邨富萊樓地下 B 及 C 翼	2353 4001

新界東區

協康會譚杜中心	新界大埔運頭塘邨運來樓地下 14-15 號	2638 8863
協康會雷瑞德夫人中心	新界大埔富善邨善翠樓地下 1 號	2662 9733
協康會天平中心	新界上水天平邨天美樓地下 11-15 號	2673 0189
協康會秦石中心	沙田秦石邨石玉樓地下 11-18A	2697 3620
協康會郭葉鍊洪中心	沙田沙角邨沙燕樓 3 樓 12-16 室	2648 9968

新界西區(荃葵青、東涌)

協康會大窩口中心	新界荃灣大窩口邨富賢樓地下	2420 2222
協康會長青中心	新界青衣長青邨青葵樓地下 110-112 室	2497 6262

新界西區(元朗、屯門)

協康會水邊圍中心	新界元朗水邊圍邨疊水樓地下 2 號	2478 8739
----------	-------------------	-----------

2024 年 7-9 月份協康會活動報名表

兒童姓名：_____ 就讀學校：_____ 年齡：_____ 家長姓名：_____

兒童健樂會編號：_____ 同心家長會/家長資源中心編號：_____ 電話：_____ 手提：_____

班 組 親 子 活 動	活動編號	活動名稱	費用	備註

總金額：

家 庭 活 動	活動編號	活動名稱	參加者姓名	年齡	與兒童關係	費用	備註

總金額：

中心專用：此欄由本中心填寫

<input type="checkbox"/> 支票號碼 (_____)	收據編號：_____
<input type="checkbox"/> 現金 _____	收款人：_____



由協康會大窩口中心 寄出 (地址: 新界荃灣大窩口邨富賢樓地下)